



EDUCACIÓN
SECRETARÍA DE EDUCACIÓN PÚBLICA



TECNOLÓGICO
NACIONAL DE MÉXICO



***¡Somos una
universidad
pública!***

CONVOCATORIA NUEVO INGRESO 2024

TECNOLÓGICO NACIONAL DE
MÉXICO
CAMPUS IZTAPALAPA III

***¡PASE
DIRECTO!***

☎ 55 5670 4173

☎ 56 1919 4664



@itiztapalapa3



<https://.iztapalapa3.tecnm.mx>



EDUCACIÓN
SECRETARÍA DE EDUCACIÓN PÚBLICA



TECNOLÓGICO
NACIONAL DE MÉXICO



**INGENIERÍA CIVIL
INGENIERÍA INFORMÁTICA
INGENIERÍA EN GESTIÓN EMPRESARIAL**



***¡Somos una
universidad
pública!***

☎ 55 5670 4173
☎ 56 1919 4664



@itiztapalapa3



<https://itzapalapa3.tecnm.mx>



EDUCACIÓN
SECRETARÍA DE EDUCACIÓN PÚBLICA



TECNOLÓGICO
NACIONAL DE MÉXICO



ÚNETE A NUESTRAS REDES OFICIALES

Somos #TecNM

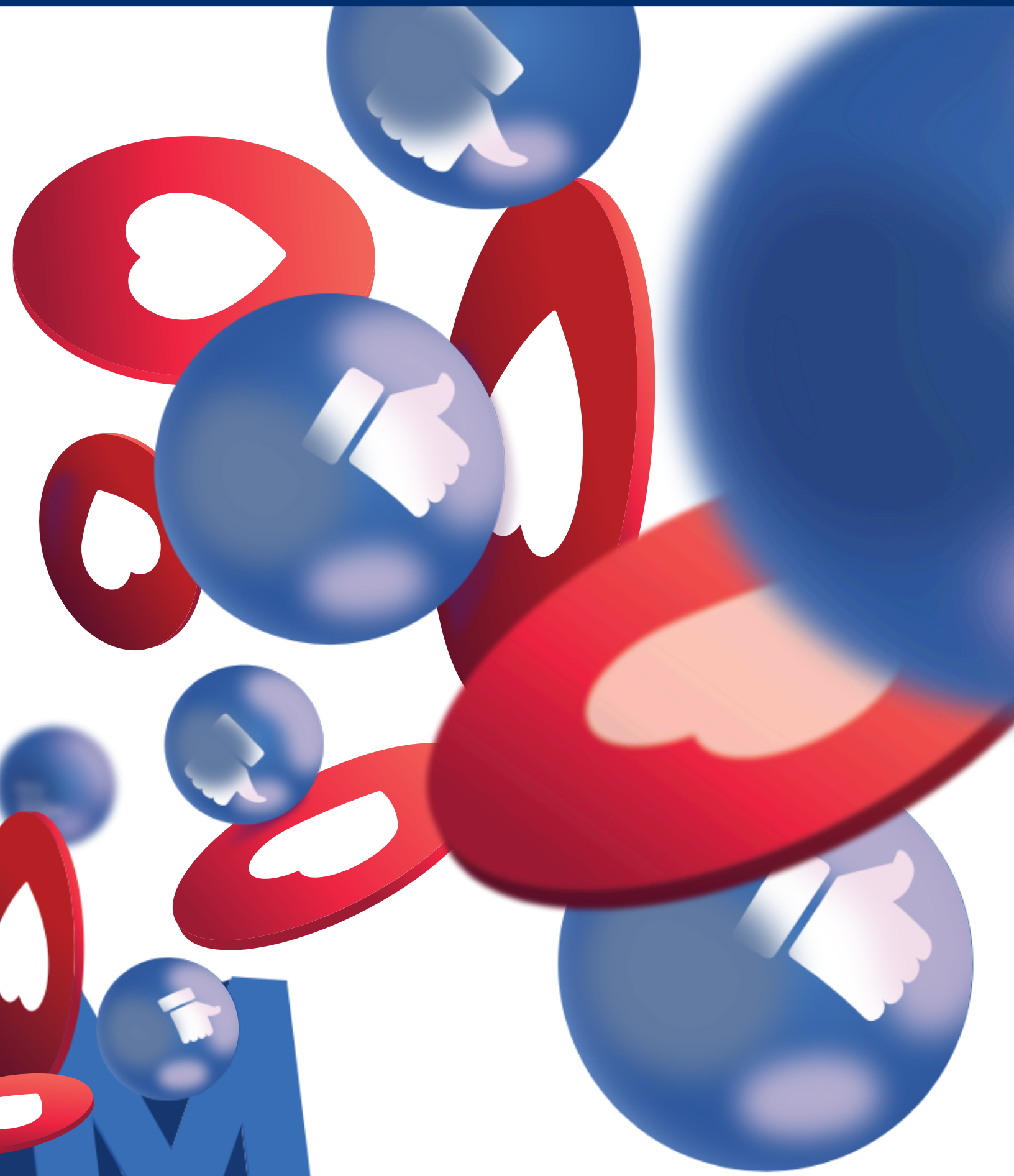

TecNM Campus
Iztapalapa III



TecNM Campus
Iztapalapa III



ItiztapalapaIII



Y MANTENTE INFORMADO DE

**EVENTOS NOTICIAS CONGRESOS BECAS
CURSOS CONVOCATORIAS AVISOS**

55 5670 4173
56 1919 4664



@itiztapalapa3



<https://iztapalapa3.tecnm.mx>



EDUCACIÓN
SECRETARÍA DE EDUCACIÓN PÚBLICA



TECNOLÓGICO
NACIONAL DE MÉXICO



CONVOCATORIA

NUEVO INGRESO NIVEL LICENCIATURA PARA EL SEMESTRE AGOSTO - DICIEMBRE 2024

EL TECNM CAMPUS IZTAPALAPA III
OFRECE LAS CARRERAS DE

Ingeniería Civil

Ingeniería Informática

Ingeniería en Gestión Empresarial

Requisitos indispensables para poder cursar cualquiera de nuestras carreras

- Acta de Nacimiento.
- Certificado de Estudios de Bachillerato Terminado o en su caso constancia de término con fecha de inicio y fin de bachillerato ejemplo (del 12 de agosto de 2021 al 22 de agosto de 2024).
- Clave Única de Registro de Población (CURP).
- Tres Fotografías tamaño infantil en blanco y negro o a color.
- Comprobante de Domicilio.
- Identificación Oficial con Fotografía (INE u otros).
- Hoja de Vigencia de derechos del IMSS.
- Recibos oficiales del campus, (examen admisión, curso propedéutico e inscripción).



FECHAS IMPORTANTES

ASIGNACIÓN DE FICHAS REGISTRO

12 DE FEBRERO AL 06 DE SEPTIEMBRE PLATAFORMA MINDBOX

PAGOS A REALIZAR

- EXAMEN DE ADMISIÓN: \$600.00
- CURSO PROPEDEÚTICO: \$1,700.00
- INSCRIPCIÓN: \$1,700.00

EXAMEN DE ADMISIÓN

1º EXAMEN 14 DE JUNIO - 10:00 AM.
2º EXAMEN 9 DE AGOSTO - 10:00 AM.
ULTIMA FECHA POR DEFINIR

CURSO PROPEDEÚTICO

POR DEFINIR

INSCRIPCIONES

POR DEFINIR

INICIO DE CLASES 21 DE AGOSTO 2024

ENTREGA DE FICHAS

12 DE FEBRERO AL 06 DE SEPTIEMBRE PLATAFORMA MINDBOX

Genera tu ficha en:

<https://itiztapalapa3.mindbox.app/aspirantes/registro/bienvenido>



EDUCACIÓN
SECRETARÍA DE EDUCACIÓN PÚBLICA



TECNOLÓGICO
NACIONAL DE MÉXICO



IMPORTANTE

Te informamos que solo puedes acceder a ser estudiante de nuestra institución atendiendo cada punto de la convocatoria y estudiando para preparar muy bien tu examen de ingreso.

**ANTES DE REALIZAR CUALQUIER TRÁMITE,
TE INVITAMOS A LEER DETENIDAMENTE LOS
PASOS DE LA CONVOCATORIA Y LAS NOTAS
IMPORTANTES**

Sigue nuestras redes oficiales en donde podrás encontrar información importante a lo largo del proceso

<https://www.facebook.com/itiztapalapa3>

<https://twitter.com/ITIztapalapa3>

<https://www.instagram.com/itiztapalapa3>

<https://iztapalapa3.tecnm.mx>

No te pierdas en tu proceso, si hay dudas envía mensaje al correo
dda_iztapalapa3@tecnm.mx



PASO 1

OBTENCIÓN DE LA FICHA EN LINEA

Debes ingresar al sistema de gestión escolar en la siguiente liga

<https://itiztapalapa3.mindbox.app/aspirantes/registro/bienvenido>

GENERAR FICHA

- Dar clic en SOLICITAR FICHA.
- Captura tu CURP, el sistema va a verificar que no hayas sido alumno.
- Llena todos los campos con los datos generales y el estudio socioeconómico.(Obligatorio)

Al terminar el registro, aparecen los siguientes datos:

- Número de solicitud
- NIP
- Nombre de la carrera
- Nombre del servicio
- Clave del servicio
- Número de referencia
- Monto a pagar

Imprime estos datos para continuar con el paso No. 2



PASO 2

REALIZAR PAGO PARA DERECHO A EXAMEN

Los costos de la ficha de admisión serán los siguientes:

Pago a realizar \$ 600.00

Efectuar el pago presentando el número de referencia (esa referencia es personal e intransferible) en cualquier sucursal Banamex (te recomendamos guardar tu recibo de pago para cualquier aclaración).

Métodos de pago:

CAJA O PRACTICAJA

Número de cuenta: **7013 758639**

Nombre: **Instituto Tecnológico de Iztapalapa III**

Referencia: **Fecha de Nacimiento** comenzando por DIA/MES/AÑO.
(Ejemplo:12061992)

TRANSFERENCIA ELECTRÓNICA

Clabe Interbancaria: **002180701307586392**

Nombre: **Instituto Tecnológico de Iztapalapa III**

Referencia: **Fecha de Nacimiento** comenzando por DIA/MES/AÑO.
(Ejemplo:12061992)

Deberás obtener tu comprobante de transferencia vía SPEI

El pago se registra de manera automática en el sistema **tres días hábiles** después de haber realizado tu pago en el banco (considera que los sábados, domingos, días festivos y periodo vacacional no son laborables).

Deberá entregar tu baucher bancario al departamento de Recursos Financieros para cambiarlo por un recibo institucional.

Continuar con el paso No.3



PASO 3

PRESENTAR EXAMEN DE SELECCIÓN

- Una vez validado tu pago de examen se te enviará un WhatsApp donde se te informa de la validación de tu pago.
- Un día antes de tu examen se te enviará a tu correo electrónico que registraste las indicaciones de acceso a la plataforma.
- El examen es presencial.
- El examen dura 3 horas.

EXAMEN DE ADMISIÓN

1º EXAMEN 14 DE JUNIO - 10:00 AM.

2º EXAMEN 9 DE AGOSTO - 10:00 AM.

ULTIMA FECHA POR DEFINIR

Los RESULTADOS se publicarán una semana después de la aplicación del examen en nuestras redes oficiales.

Continuar con el paso No.4

<http://iztapalapa3.tecnm.mx>



PASO 4

UNA VEZ ACEPTADO EN NUESTRA INSTITUCIÓN

- Una vez que hayas aparecido en la lista de resultados como aceptado deberá **efectuar el pago de \$1,700.00** por concepto de curso propedéutico presentando el número de referencia (esa referencia es personal e intransferible) en cualquier sucursal del **Banco Banamex** (te recomendamos guardar tu recibo de pago para cualquier aclaración).

CAJA O PRACTICAJA

Número de cuenta: **7013 758639**

Nombre: **Instituto Tecnológico de Iztapalapa III**

Referencia: **Fecha de Nacimiento** comenzando por DIA/MES/AÑO.
(Ejemplo:12061992)

TRANSFERENCIA ELECTRÓNICA

Clabe Interbancaria: **002180701307586392**

Nombre: **Instituto Tecnológico de Iztapalapa III**

Referencia: **Fecha de Nacimiento** comenzando por DIA/MES/AÑO.
(Ejemplo:12061992)

Deberás obtener tu comprobante de transferencia via SPEI

Nota!! El curso propedéutico es obligatorio para poder ingresar a las clases.

El pago se registra de manera automática en el sistema tres días hábiles después de haber realizado tu pago en el banco (considera que los sábados, domingos, días festivos y período vacacional no son laborables).

Deberá entregar su baucher bancario al departamento de Recursos Financieros para cambiarlo por un recibo institucional.

Una vez realizado el pago y validado, el jefe de Ciencias Básicas le mandará a su correo electrónico las indicaciones y las fechas del curso propedeutico.

Continuar con el paso No.5



PASO 5

INSCRIPCIÓN A NUESTRA INSTITUCIÓN

- Deberá efectuar el pago por concepto de inscripción \$1700.00 presentando el número de referencia (esa referencia es personal e intransferible) en cualquier sucursal del [Banco Banamex](#) (te recomendamos guardar tu recibo de pago para cualquier aclaración).

CAJA O PRACTICAJA

Número de cuenta: **7013 758639**

Nombre: **Instituto Tecnológico de Iztapalapa III**

Referencia: **Fecha de Nacimiento** comenzando por DIA/MES/AÑO.
(Ejemplo:12061992)

TRANSFERENCIA ELECTRÓNICA

Clabe Interbancaria: **002180701307586392**

Nombre: **Instituto Tecnológico de Iztapalapa III**

Referencia: **Fecha de Nacimiento** comenzando por DIA/MES/AÑO.
(Ejemplo:12061992)

El pago se registra de manera automática en el sistema tres días hábiles después de haber realizado tu pago en el banco (considera que los sábados, domingos, días festivos y período vacacional no son laborables).

Deberá entregar su baucher bancario al departamento de Recursos Financieros para cambiarlo por un recibo institucional.

Una vez validado su pago de inscripción el Departamento de servicios escolares se pondrá en contacto con usted para brindarle información de la entrega de documentos.



NOTAS IMPORTANTES

- El trámite de ingreso debe ser realizado por la persona interesada.
- No habrá reembolso una vez realizado el pago, si tienes algún problema con el pago, debes acudir personalmente al Departamento de Recursos Financieros.
- El pago no es transferible.
- El Instituto NO RECIBE EFECTIVO bajo ninguna circunstancia, todos los pagos deberán realizarse en el Banco Banamex con su referencia bancaria.
- Después de las fechas señaladas en esta convocatoria, el sistema se cierra
- Si tu escuela de procedencia no aparece, favor de enviar correo dda_iztapalapa3@tecnm.mx con los siguientes datos: CCT (Clave del Centro de Trabajo), nombre de la escuela, nivel, tipo, si es pública o privada y domicilio.

PUEDE REALIZAR LOS TRES PAGOS EN UNA SOLA EXHIBICIÓN.

Cualquier duda adicional con el proceso de fichas y examen de admisión dda_iztapalapa3@tecnm.mx o al tel: 55 5670 4173 ext. 114 en horario de 10:00 a 14:00 horas.

Dudas con relación a inscripción y documentación se_iztapalapa3@tecnm.mx o al teléfono 55 5697 5800 ext. 106 en horario de 10:00 a 14:00 horas.

Dudas relacionada a los pagos: rf_iztapalapa3@tecnm.mx o al teléfono 55 2635 6911 ext. 116 en horario de 9:00 a 15:00 horas.

Dudas relacionadas al curso propedéutico: cbas_iztapalapa3@tecnm.mx o al teléfono 55 5670 4173 ext 113 en horario de 10:00 a 14:00 horas.

En todos los casos debes escribir tu NOMBRE COMPLETO y la CARRERA a la que vas.



AVISO DE PRIVACIDAD

- El Instituto Tecnológico de Iztapalapa III, con domicilio en calle Orquídea No.71, esq. Jilguero, sección Rancho Bajo. Col San Miguel Teotongo, C.P. 09630, Iztapalapa, CDMX, es responsable del tratamiento de la información personal y académica que solicita a los aspirantes, a través del departamento de Desarrollo Académico, misma que será utilizada únicamente para los siguientes fines:
- Se usará durante el proceso de selección para ingresar a esta institución, que comprende desde el pre-registro de aspirantes hasta la publicación de resultados de selección.
- Los datos de los aspirantes que no sean aceptados pueden ser utilizados para invitarles a participar de otras opciones educativas de instituciones que así lo soliciten a este instituto.



EDUCACIÓN
SECRETARÍA DE EDUCACIÓN PÚBLICA



TECNOLÓGICO
NACIONAL DE MÉXICO



¡BIENVENIDOS, FUTUROS INGENIEROS!

**TECNM CAMPUS
IZTAPALAPA III**



 TecNM Campus
Iztapalapa III



 TecNM Campus
Iztapalapa III



 Itiztapalapalll



Y MANTENTE INFORMADO DE
EVENTOS NOTICIAS CONGRESOS BECAS
CURSOS CONVOCATORIAS AVISOS

 55 5670 4173

 56 1919 4664



@itiztapalapa3



<https://iztapalapa3.tecnm.mx>